

PROTOKOL O PRVOVÝSTUPU

1. Oblast

DUBSKÉ SKÁLY

2. Obvod /skupina skal/

Blatečky

3. Název věže /masivu/

ORLÍ HNÍZDO

4. Název cesty

Panna nebo orel

5. Obtížnost

V

6. Datum dokončení

18. 4. 2020

7. Jména prvovýstupců a oddílová příslušnost

Josef Koudelka, Jana Koudelková

8. Popis cesty (náskres):



Překrokem z masivu nebo SZ zářezem a vlevo na polici. Hranou přes kruh na vrchol.

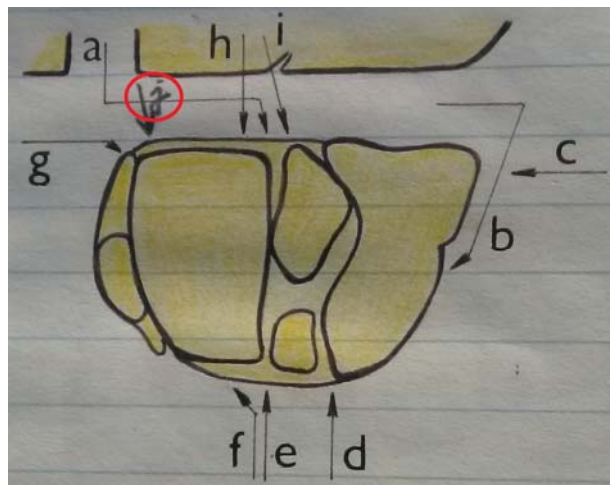

9. Délka slánění: 15 m

10. Datum osazení cesty stabilními kruhy a jejich původ

11. Prohlašujeme, že jsme prvovýstup uskutečnili podle platných pravidel pro lezení na pískovcových skalách příslušné oblasti

Kruh osazen: 18. 4. 2020, pozink ČHS, 30 cm, lepeno Fischer.

Datum: 20. 4. 2020

Podpisy:

Koudelka

12. Poznámky

Pořadí cest: NORMÁLNÍ CESTA, PŘEPAD, PŘESKOK, CESTA ORLŮ, PŘÍMÁ CESTA ORLŮ, CESTA OPERĚNCŮ, CESTA NEOPERĚNÝCH MLÁĐAT, ÚDOLNÍ CESTA, SEVEROZÁPADNÍ ZÁŘEZ, PANNA NEBO OREL